

Vicenza Ovest al confine con Creazzo (1987).

Via del Sole al centro (sulla sinistra la zona agricola di Vicenza-Monteviale-Creazzo, sulla destra la zona agricola dei Pomari trasformata in area edificabile), a sud la zona industriale di Vicenza, ad est il comune di Creazzo.



Centro urbano di Vicenza, Vicenza Ovest e zona industriale (1987).

A sud la zona industriale di Vicenza, in alto a sinistra Via del Sole (sulla sinistra la zona agricola di Vicenza-Monteviale-Creazzo, sulla destra la zona agricola dei Pomari trasformata in area edificabile), in alto a destra il centro storico di Vicenza, in basso a destra la zona agricola della Gogna e i colli Berici.



Vicenza Ovest, particolare della zona Pomari sud (1987).

Via del Sole al centro (sulla sinistra la zona agricola di Carpaneda a Vicenza, sulla destra la zona agricola dei Pomari e il quartiere S. Lazzaro), a sud la zona industriale di Vicenza (particolare dell'Officina Grandi Riparazione delle Ferrovie dello Stato).

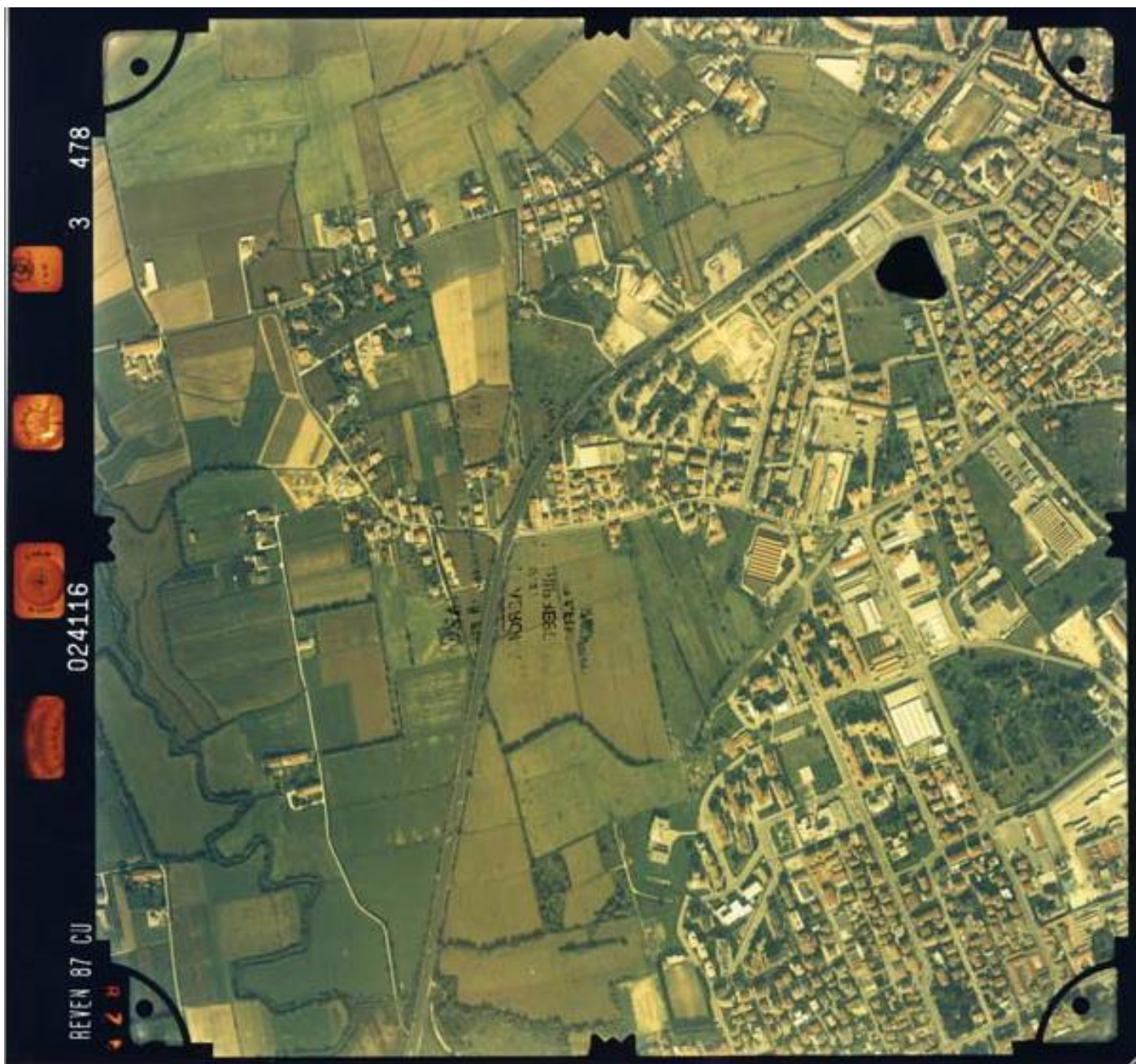

Vicenza Ovest, particolare della zona Pomari nord (1987).

Via del Sole al centro (sulla sinistra la zona agricola di Carpaneda a Vicenza, sulla destra la zona agricola dei Pomari), a nord la zona Cattane, a nord-est S. Bertilla, a sud-est il quartiere S. Lazzaro.



Vicenza Ovest, quartiere Pomari (1999).

Via del Sole ad est (sulla sinistra la zona agricola di Carpaneda a Vicenza, sulla destra il nuovo quartiere Pomari), a nord il centro commerciale Auchan e la zona Cattane, a ovest il quartiere S. Lazzaro, a sud le nuove edificazioni previste dal PP4. Lo spazio ineditato tra via del Sole, Auchan e il nuovo quartiere era lo spazio destinato alla creazione del Parco Natura Urbana.